

LAMPIRAN D.3

**PENAMBAHBAIKAN GARISPANDUAN SOHO/ OFFICE SUITE/ RESORT SUITE
DI ATAS LOT YANG DIZONKAN SEBAGAI PERNIAGAAN ATAU
PELANCONGAN MENGIKUT PELAN DASAR PERANCANGAN DAN KAWALAN
PEMAJUAN MAJLIS PERBANDARAN PULAU PINANG
(MPPP/PN-020(PL/PP) F1/96)**

A. Tujuan

Garis panduan ini disediakan untuk menampung keperluan trend pembangunan semasa bagi konsep penggunaan secara bersama ruang untuk aktiviti komersial dan tempat tinggal di unit-unit komersial.

B. Definisi

SOHO adalah singkatan daripada *Small Office, Home Office* di mana konsep pembangunan ini adalah merupakan perkongsian ruang pejabat dan dihuni pada masa yang sama pada unit komersial.

C. Garis panduan Perancangan

1.0 Kawasan Pemakaian	1.1	Central Business District – George Town (CBD) dan New Business Cluster (NBC) (Rujuk Rajah 1). Hanya kawasan yang diperlingkungkan sebagai zon 'Perniagaan Am' dan zon 'Pelancongan Am' berdasarkan Pelan Dasar Perancangan Dan Kawalan Pemaajuan MPPP, 1996 sahaja dibenarkan.
	1.2	Tanah-tanah yang diperlingkungkan semula kepada zon 'Perniagaan Am' dan zon 'Pelancongan Am' tidak boleh menggunakan garispanduan ini.
2.0 Kawalan perancangan & Rekabentuk unit SOHO	2.1	Nisbah plot minima 2.5:1 dan maksima 5:1 (GFA) .
	2.2	Ruang lantai minima 450 kaki persegi dan maksima 900 kaki persegi .
	2.3	<u>Garisan bangunan:</u> i. Garisan bangunan di kawasan George Town (City Limit) boleh dikurangkan sehingga setengah lebar garisan bangunan yang dikehendaki tetapi tidak kurang daripada 20 kaki minimum. ii. Syarat yang ditetapkan dalam perkara (1) atas tidak termasuk jalan protokol iaitu : <ul style="list-style-type: none">• Jalan Scotland• Jalan Resideni• Jalan Utama• Lebuhraya Peel

		<ul style="list-style-type: none"> • Lebuhraya Codrington • Persiaran Gurney • Jalan Sultan Ahmad Shah • Jalan Macalister (dari Jalan Utama ke Jalan Perak) • Jalan Cantonment • Jalan York • Jalan Masjid Negeri • Jalan Gottlieb • Jalan Bagan Jermal <p>iii. Garisan bangunan jalan yang diselenggara oleh Lembaga Lebuhraya Malaysia dikekalkan kepada anjakan 30 kaki.</p> <p>iv. Garisan bangunan 20 kaki sedia ada dikekalkan.</p> <p>v. Garisan bangunan bagi jalan persekutuan boleh dikurangkan dari 100 kaki dari pertengahan jalan boleh dikurangkan kepada 30 kaki dari `Right Of Way` (ROW).</p> <p>vi. Bagi jalan-jalan 66 kaki dan ke atas yang tidak ditentukan garisan bangunan tidak ditentukan garisan bangunan 30 kaki, garisan bangunan 30 kaki perlu disediakan.</p>																
	2.4	<p><u>Anjakan Bangunan</u></p> <p>Dari Sempadan Gunasama adalah seperti berikut:</p> <p>i. 4 tingkat dan ke bawah = 10 kaki</p> <p>ii. 5 tingkat = 15 kaki</p> <p>iii. 6 tingkat ke atas = 20 kaki</p> <p><u>Antara bangunan dengan bangunan</u></p> <p>Jarak antara bangunan dengan bangunan minima 40 kaki.</p>																
	2.5	<p><u>Kemudahan masyarakat</u></p> <p><i>Gymnasium</i> dan dewan. Luas tanah setara (<i>equivalent land area</i>) adalah 0.2 meter persegi/orang. Kadar penghunian (<i>occupancy rates</i>) bagi kiraan adalah seperti berikut:</p> <table border="1" data-bbox="722 1767 1353 1982"> <thead> <tr> <th></th> <th>Keluasan Soho</th> <th>Unit</th> <th>Kadar Penghunian</th> </tr> </thead> <tbody> <tr> <td>i.</td> <td>450 kp</td> <td></td> <td>3 org/unit</td> </tr> <tr> <td>ii.</td> <td>650 kp</td> <td></td> <td>4 org/unit</td> </tr> <tr> <td>iii.</td> <td>700 kp dan ke atas</td> <td></td> <td>5 org/unit</td> </tr> </tbody> </table>		Keluasan Soho	Unit	Kadar Penghunian	i.	450 kp		3 org/unit	ii.	650 kp		4 org/unit	iii.	700 kp dan ke atas		5 org/unit
	Keluasan Soho	Unit	Kadar Penghunian															
i.	450 kp		3 org/unit															
ii.	650 kp		4 org/unit															
iii.	700 kp dan ke atas		5 org/unit															

	2.6	<p><u>Bayaran Pemajuan (infrastruktur):</u></p> <p>Bagi ruang rantai yang melebihi nisbah plot yang dibenarkan (2.5:1) dikira mengikut kadar perniagaan iaitu RM 21.00 sekaki persegi.</p>									
	2.7	<p><u>Penyediaan Rumah Kos Sederhana Rendah / Kos Rendah :-</u></p> <p>i. Menetapkan perkiraan sumbangan kuota pembinaan rumah kos rendah pada kadar minimum 30% tambahan kepada jumlah unit yang dibenarkan terpakai kepada pembangunan yang melebihi 150 unit bagi “kawasan luar pembangunan” atau 100 unit bagi “kawasan pembangunan” (DS32L5). (Pindaan JPN 16.2.2015)</p> <p>ii. Pemajuan SOHO yang tidak membina LMC / LC dan tidak membeli kuota dikehendaki menawarkan dan menjelaskan Bayaran Tawaran Sumbangan Kewangan kepada Bahagian Perumahan Kerajaan Negeri seperti berikut:</p> <table border="1" data-bbox="722 1048 1350 1294"> <thead> <tr> <th data-bbox="722 1048 783 1122"></th> <th data-bbox="783 1048 1062 1122">Pemaju</th> <th data-bbox="1062 1048 1350 1122">Kuantum Bayaran</th> </tr> </thead> <tbody> <tr> <td data-bbox="722 1122 783 1196">a.</td> <td data-bbox="783 1122 1062 1196">Pemaju tempatan</td> <td data-bbox="1062 1122 1350 1196">RM120,000/unit</td> </tr> <tr> <td data-bbox="722 1196 783 1294">b.</td> <td data-bbox="783 1196 1062 1294">Pemaju luar Negeri Pulau Pinang</td> <td data-bbox="1062 1196 1350 1294">RM150,000/unit</td> </tr> </tbody> </table> <p>Pertimbangan tertakluk kepada kelulusan Jawatankuasa Perancang Negeri.</p> <p>Nota : Keputusan Jawatankuasa Perancang Negeri Bil 5/2013 pada 1.4.2013 membenarkan pemajuan SOHO di kawasan CBD dikecualikan daripada penyediaan 30% LMC. Walau bagaimanapun permohonan pegecualian perlu dibawa untuk pertimbangan/kelulusan Jawatankuasa Perancang Negeri.</p>		Pemaju	Kuantum Bayaran	a.	Pemaju tempatan	RM120,000/unit	b.	Pemaju luar Negeri Pulau Pinang	RM150,000/unit
	Pemaju	Kuantum Bayaran									
a.	Pemaju tempatan	RM120,000/unit									
b.	Pemaju luar Negeri Pulau Pinang	RM150,000/unit									

	2.8	<p><u>Tempat Letak Kenderaan</u></p> <p>i. Mematuhi garispanduan penyediaan tempat letak kenderaan (kereta dan motosikal) secara fizikal iaitu :</p> <table border="1" data-bbox="722 369 1353 882"> <thead> <tr> <th data-bbox="722 369 930 405">Kawasan</th> <th data-bbox="930 369 1115 405">Diperlukan</th> <th data-bbox="1115 369 1353 405">catatan</th> </tr> </thead> <tbody> <tr> <td data-bbox="722 405 930 577">Central Business District – George Town (CBD)</td> <td data-bbox="930 405 1115 577">2 petak :1 unit</td> <td data-bbox="1115 405 1353 577">Boleh dijual</td> </tr> <tr> <td data-bbox="722 577 930 882">New Business Cluster (NBC)</td> <td data-bbox="930 577 1115 882">2 petak :1 unit</td> <td data-bbox="1115 577 1353 882">1 petak hendaklah diperuntukkan bagi setiap unit tanpa kos tambahan (percuma) dan 1 petak boleh dijual.</td> </tr> </tbody> </table> <p>ii. Tawaran Sumbangan bagi menggantikan tempat letak kenderaan yang tidak boleh disediakan tidak boleh dipertimbangkan.</p> <p>iii. Ketinggian maksima podium dan tingkat tempat letak kenderaan adalah 6 tingkat dari paras jalan dan 2 tingkat basmen.</p> <p>iv. Cadangan basmen perlu mendapat kelulusan geoteknik daripada Jawatankuasa Khas yang dilantik oleh Majlis dan dianggotai Dato’ Ir. Dr. Gue See Sew yang mana sebarang caj yang berkaitan akan dikenakan kepada pemaju.</p> <p>v. Bagi pembangunan di kawasan warisan ianya tertakluk kepada “Garispanduan Untuk Kawasan Pemuliharaan Dan Bangunan-bangunan Warisan” sedia ada.</p>	Kawasan	Diperlukan	catatan	Central Business District – George Town (CBD)	2 petak :1 unit	Boleh dijual	New Business Cluster (NBC)	2 petak :1 unit	1 petak hendaklah diperuntukkan bagi setiap unit tanpa kos tambahan (percuma) dan 1 petak boleh dijual.
Kawasan	Diperlukan	catatan									
Central Business District – George Town (CBD)	2 petak :1 unit	Boleh dijual									
New Business Cluster (NBC)	2 petak :1 unit	1 petak hendaklah diperuntukkan bagi setiap unit tanpa kos tambahan (percuma) dan 1 petak boleh dijual.									

	2.9	<p><u>25% Penetapan Kawalan Harga Unit SOHO</u></p> <p>i. Ditunjukkan di peringkat kebenaran merancang.</p> <p>ii. 25% daripada keseluruhan cadangan unit SOHO hendaklah dijual mengikut agihan harga yang ditetapkan seperti dibawah:</p> <table border="1" data-bbox="722 472 1353 1234"> <thead> <tr> <th data-bbox="722 472 770 577"></th> <th data-bbox="770 472 986 577">Peratus Penyediaan</th> <th data-bbox="986 472 1182 577">Harga Jualan</th> <th data-bbox="1182 472 1353 577">Keluasan Unit (Minima)</th> </tr> </thead> <tbody> <tr> <td data-bbox="722 577 770 797">a</td> <td data-bbox="770 577 986 797">5%</td> <td data-bbox="986 577 1182 797">daripada semua unit hendaklah dijual pada harga kurang dari RM 200,000.</td> <td data-bbox="1182 577 1353 797">750 kp</td> </tr> <tr> <td data-bbox="722 797 770 1016">b</td> <td data-bbox="770 797 986 1016">15%</td> <td data-bbox="986 797 1182 1016">daripada semua unit hendaklah dijual pada harga kurang dari RM 300,000</td> <td data-bbox="1182 797 1353 1016">850 kp</td> </tr> <tr> <td data-bbox="722 1016 770 1234">c</td> <td data-bbox="770 1016 986 1234">5 %</td> <td data-bbox="986 1016 1182 1234">daripada semua unit hendaklah dijual pada harga kurang dari RM 400,000</td> <td data-bbox="1182 1016 1353 1234">900 kp</td> </tr> </tbody> </table> <p>iii. Penjualan unit-unit 25% Penetapan Kawalan Harga Unit SOHO tidak tertakluk kepada Bahagian Perumahan Kerajaan Negeri.</p>		Peratus Penyediaan	Harga Jualan	Keluasan Unit (Minima)	a	5%	daripada semua unit hendaklah dijual pada harga kurang dari RM 200,000.	750 kp	b	15%	daripada semua unit hendaklah dijual pada harga kurang dari RM 300,000	850 kp	c	5 %	daripada semua unit hendaklah dijual pada harga kurang dari RM 400,000	900 kp
	Peratus Penyediaan	Harga Jualan	Keluasan Unit (Minima)															
a	5%	daripada semua unit hendaklah dijual pada harga kurang dari RM 200,000.	750 kp															
b	15%	daripada semua unit hendaklah dijual pada harga kurang dari RM 300,000	850 kp															
c	5 %	daripada semua unit hendaklah dijual pada harga kurang dari RM 400,000	900 kp															
	2.10	Tertakluk kepada Lesen Pemaju Perumahan dan Permit Iklan/Developer Licence and Advertising Permit (DLAP).																
3.0 Aktiviti dibenarkan.	3.1	Di dominasi oleh aktiviti komersil.																
4.0 Tarikh Pemakaian		<p>i. Tarikh pemakaian garis panduan ini adalah pada tarikh ianya dilulus dan disahkan oleh Jawatankuasa Perancang Negeri pada 17.10.2014 dan 20.10.2014.</p> <p>ii. Pindaan garis panduan disahkan oleh Jawatankuasa Perancang Negeri pada 16.02.2015. (Persempadanan baru dan para 2.7 (i))</p>																

Nota :

1. Pihak PSP hendaklah memastikan semua Pembeli menandatangani “Statuary Declarations” yang menyatakan “unit-unit pemajuan SOHO adalah pemajuan komersil serta semua cukai (Taksiran dan Tanah) dan bil utiliti tertakluk pada kadar komersil” sebelum CCC dikeluarkan.

RAJAH 1

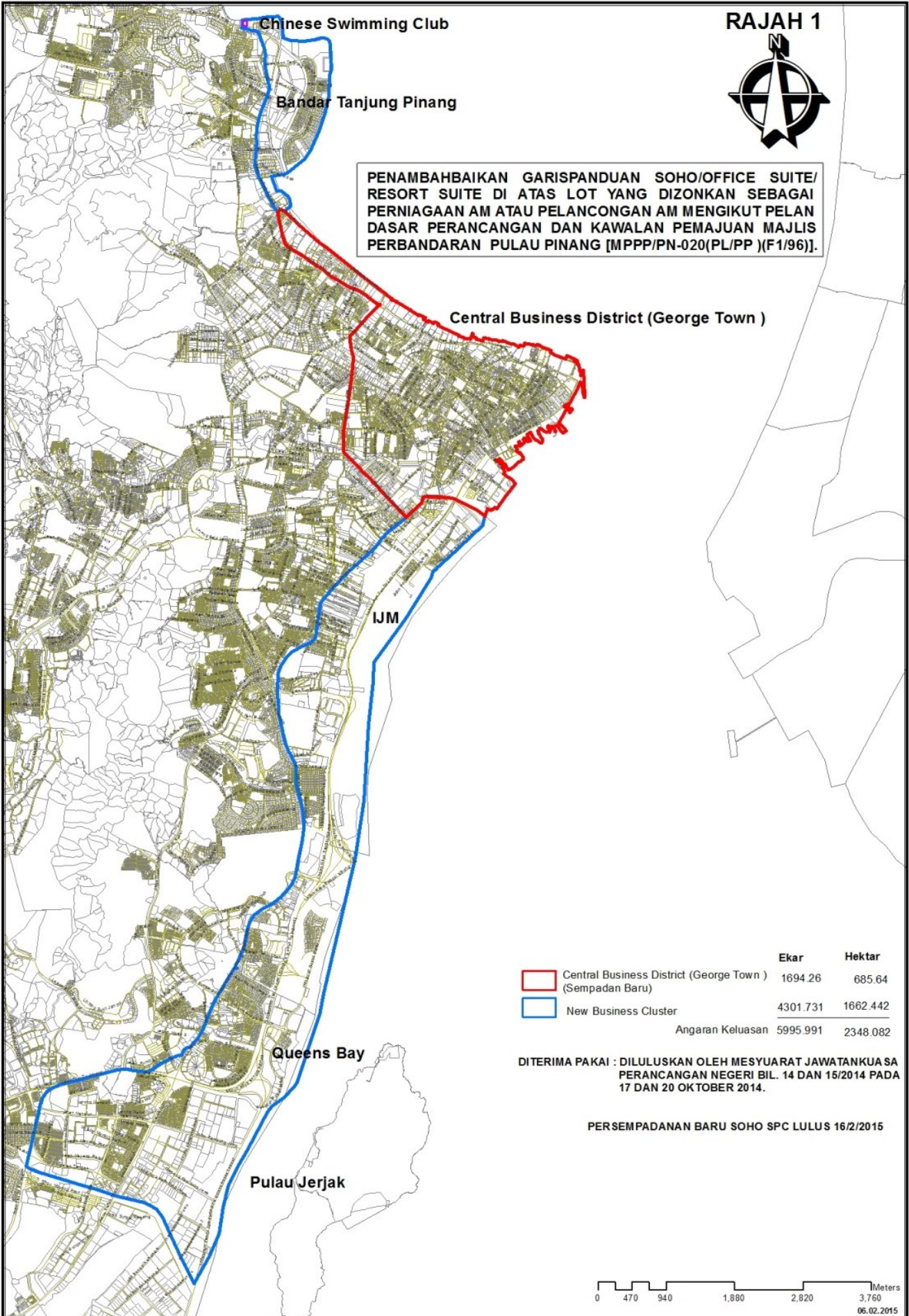

	Ekar	Hektar
Central Business District (George Town) (Sempadan Baru)	1694.26	685.64
New Business Cluster	4301.731	1662.442
Angaran Keluasan	5995.991	2348.082

DITERIMA PAKAI : DILULUSKAN OLEH MESYUARAT JAWATANKUASA PERANCANGAN NEGERI BIL. 14 DAN 15/2014 PADA 17 DAN 20 OKTOBER 2014.

PERSEMPADANAN BARU SOHO SPC LULUS 16/2/2015

